

**Achtergevel**  
 schaal 1:100

- Uitbouw 2,4m aan de achtergevel
- Dakkapel achterzijde, alleen mogelijk wanneer er geen PV-panelen op dit dak zijn gesitueerd; positie a
- Dakkapel achterzijde, alleen mogelijk wanneer er geen PV-panelen op dit dak zijn gesitueerd; positie b



**Voorgevel**  
 schaal 1:100

- Dakraam voorzijde; positie c
- Dakraam voorzijde; positie d



**Achtergevel**  
 schaal 1:100

- Dakraam achterzijde; positie a
- Dakraam achterzijde; positie b



**Achtergevel**  
 schaal 1:100

- Pui met dubbele deuren in de achtergevel

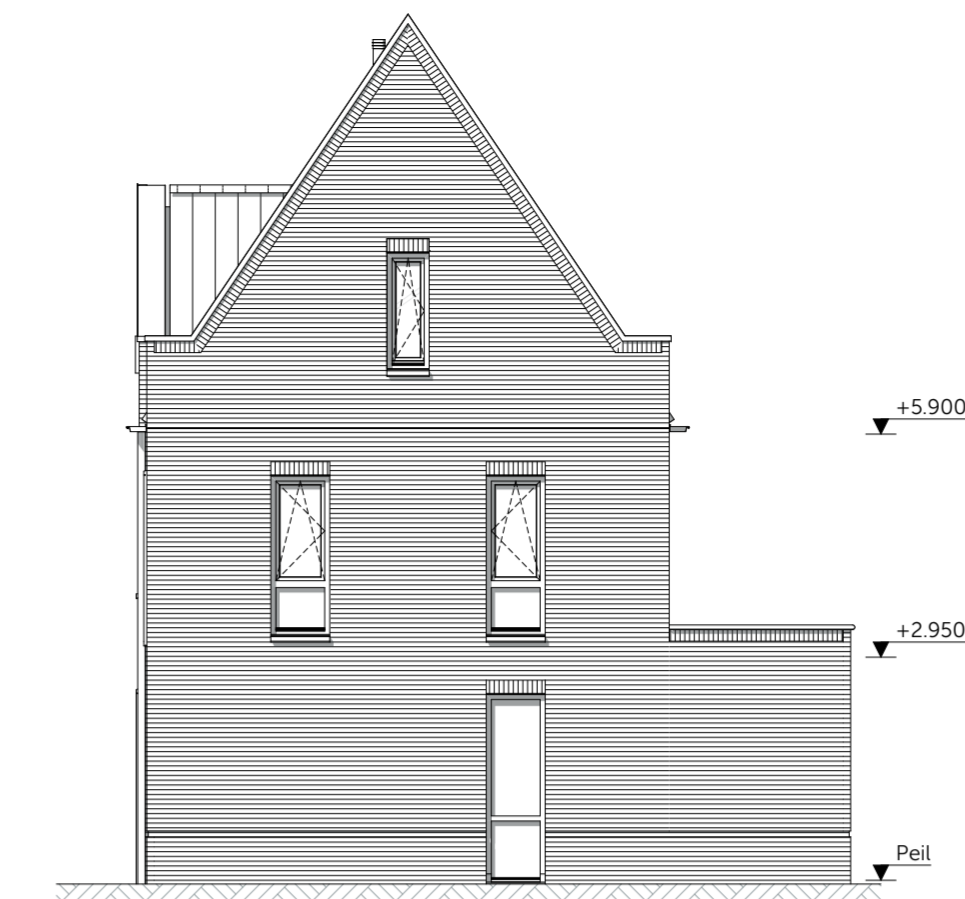

**Rechtergevel**  
 schaal 1:100

- Uitbouw 2,4m aan de achtergevel

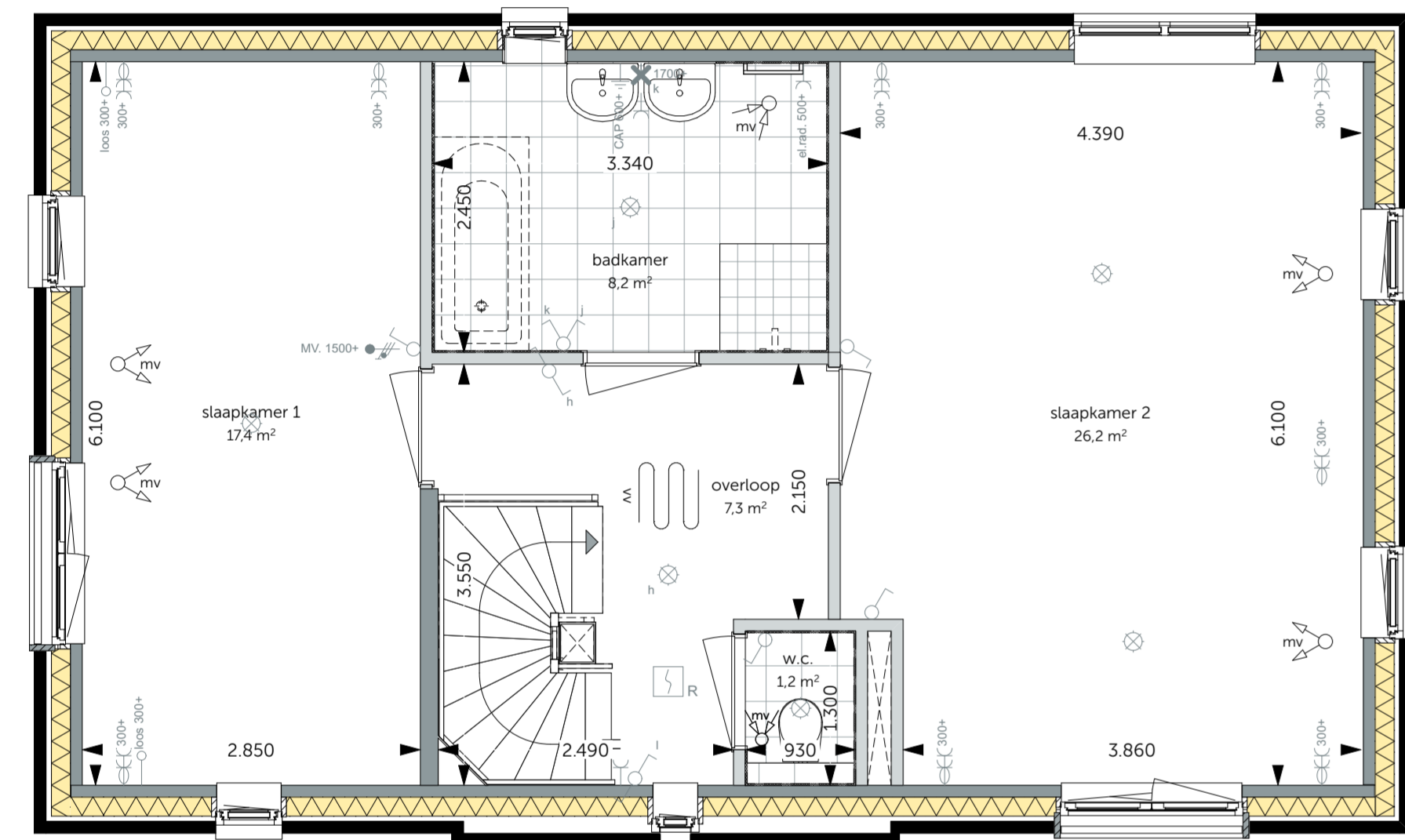

**Eerste verdieping**  
 schaal 1:50

- Slaapkamer 2 en 3 samenvoegen
- Bad in badkamer (180x80cm)

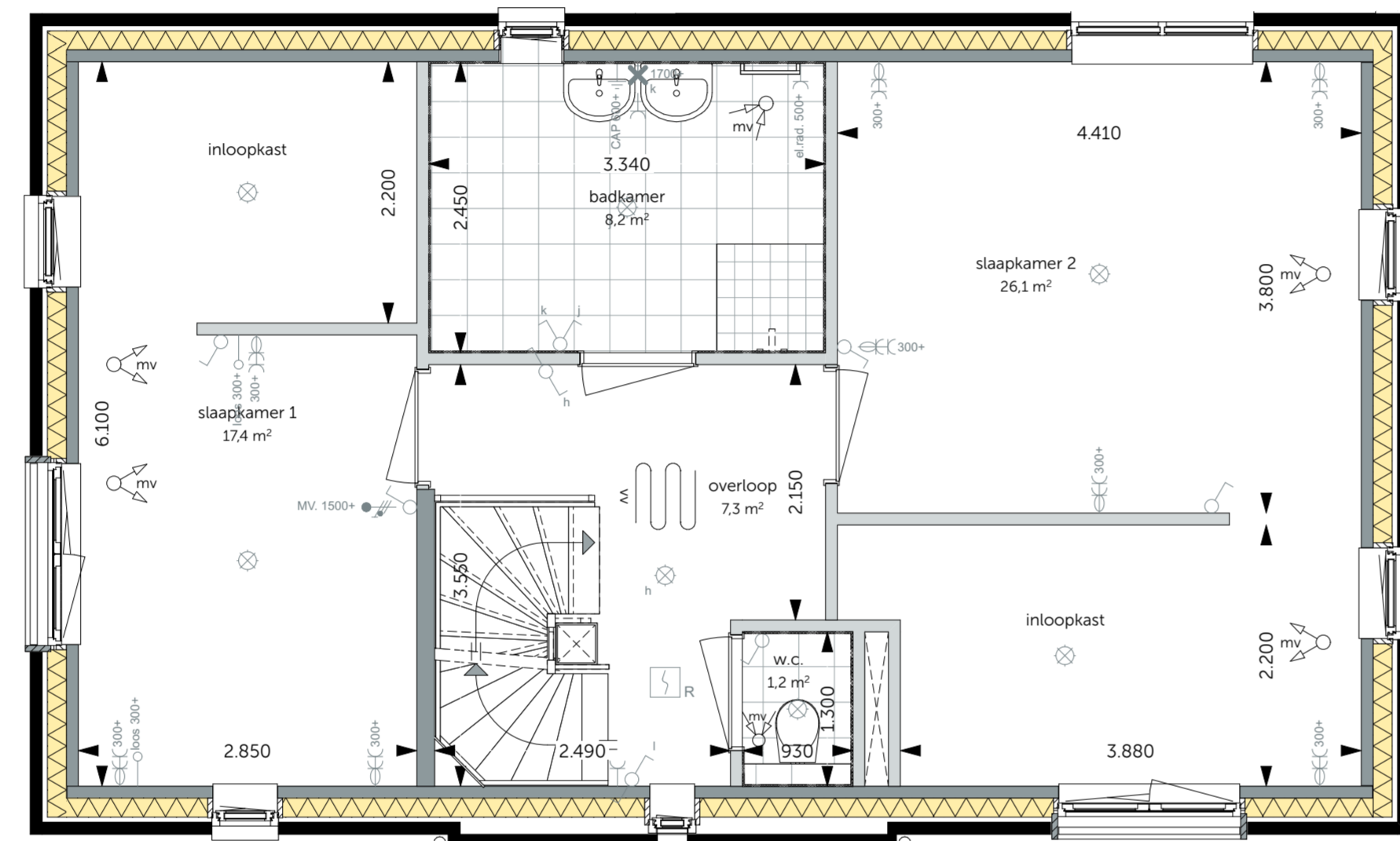

**Eerste verdieping**  
 schaal 1:50

- Inloopkast slaapkamer 1
- Slaapkamer 2 en 3 samenvoegen en een inloopkast

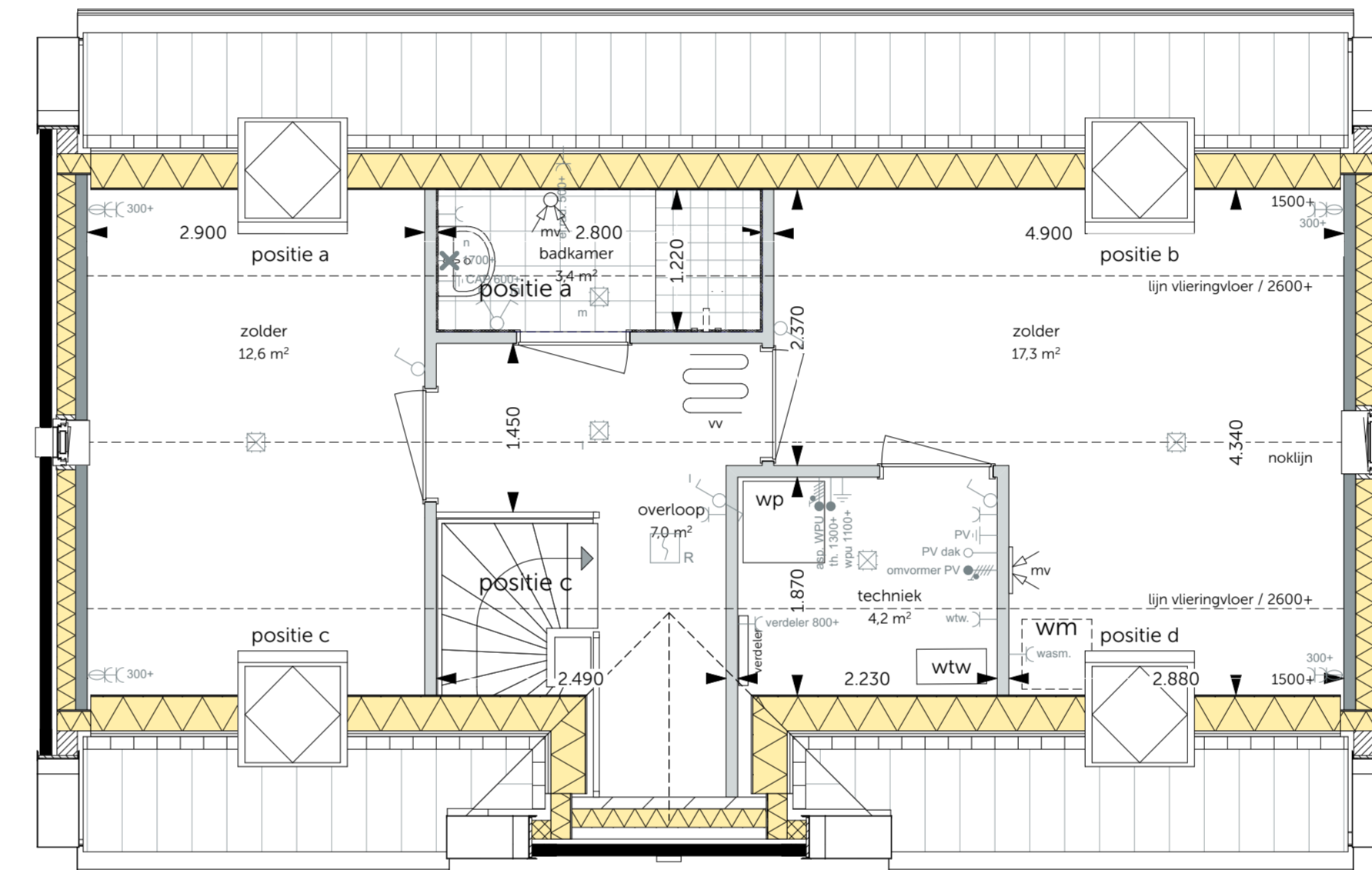

**Tweede verdieping**  
 schaal 1:50

- Indeling tweede verdieping
- Dakraam zijgevel, positie a
- Dakraam zijgevel, positie b
- Dakraam zijgevel, positie c
- Dakraam zijgevel, positie d

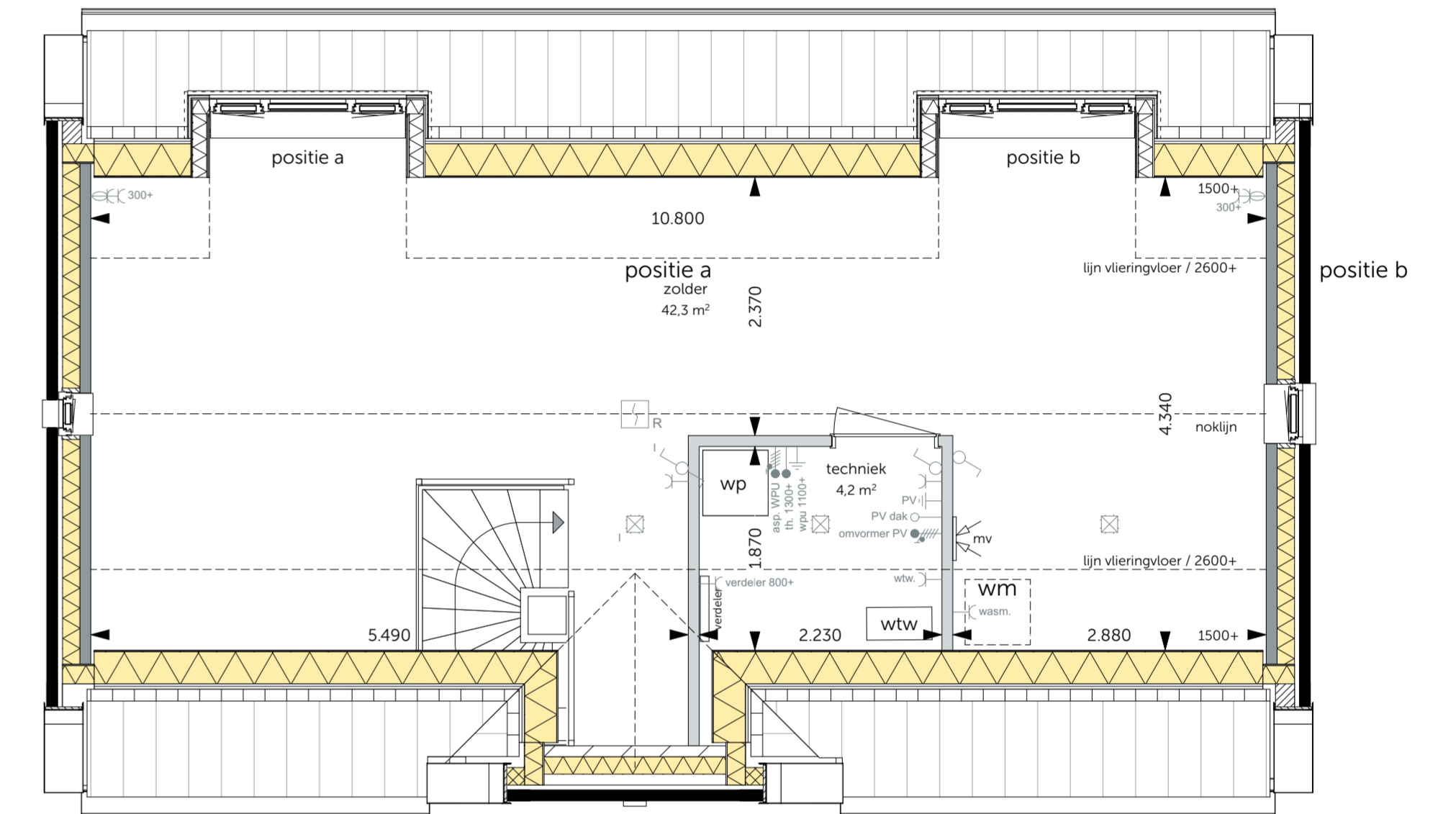

**Tweede verdieping**  
 schaal 1:50

- Dakkapel achterzijde, alleen mogelijk wanneer er geen PV-panelen op dit dak zijn gesitueerd, positie a
- Dakkapel achterzijde, alleen mogelijk wanneer er geen PV-panelen op dit dak zijn gesitueerd, positie b

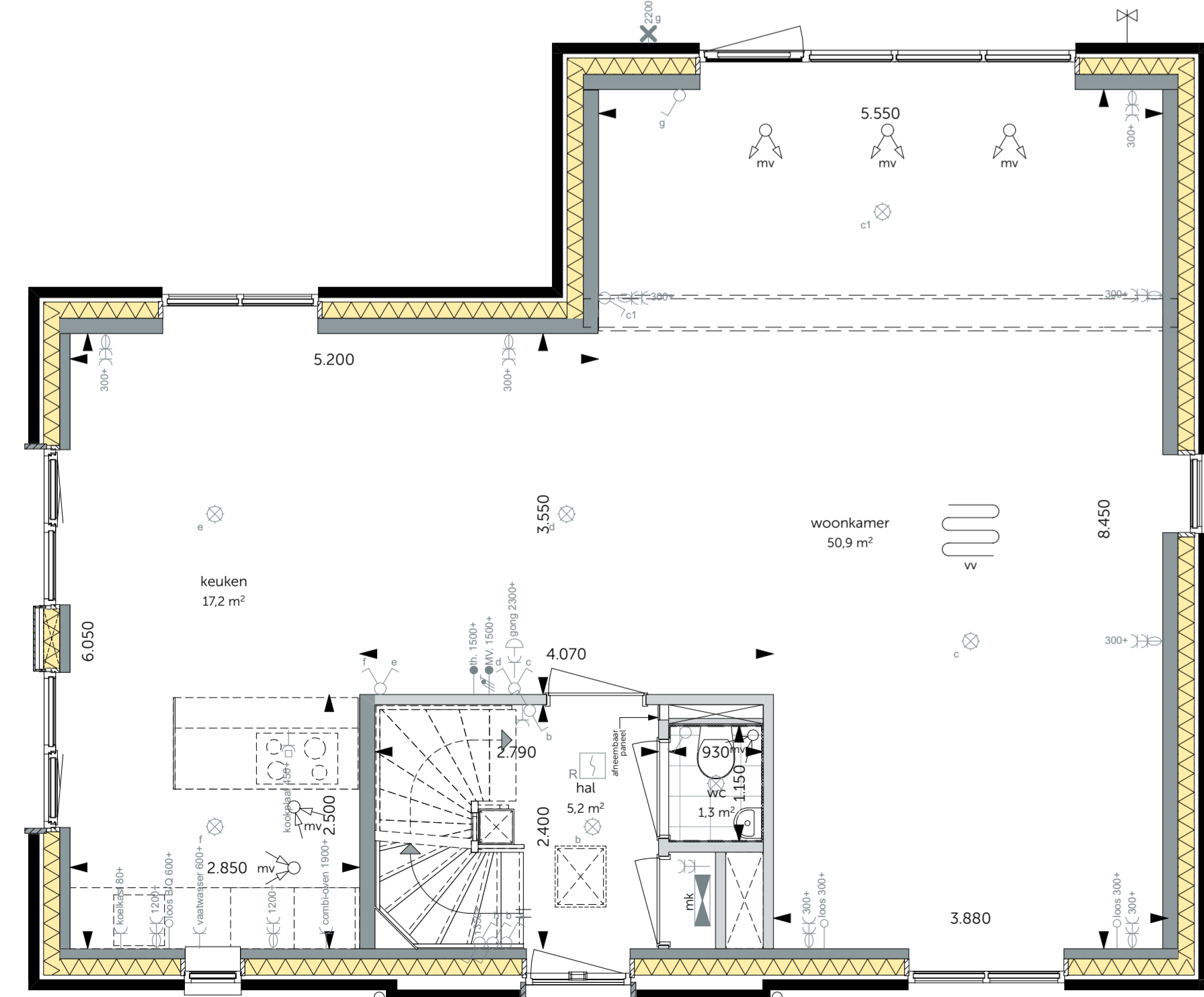

**Begane grond**  
 schaal 1:50

- Uitbouw 2,4m aan de achtergevel

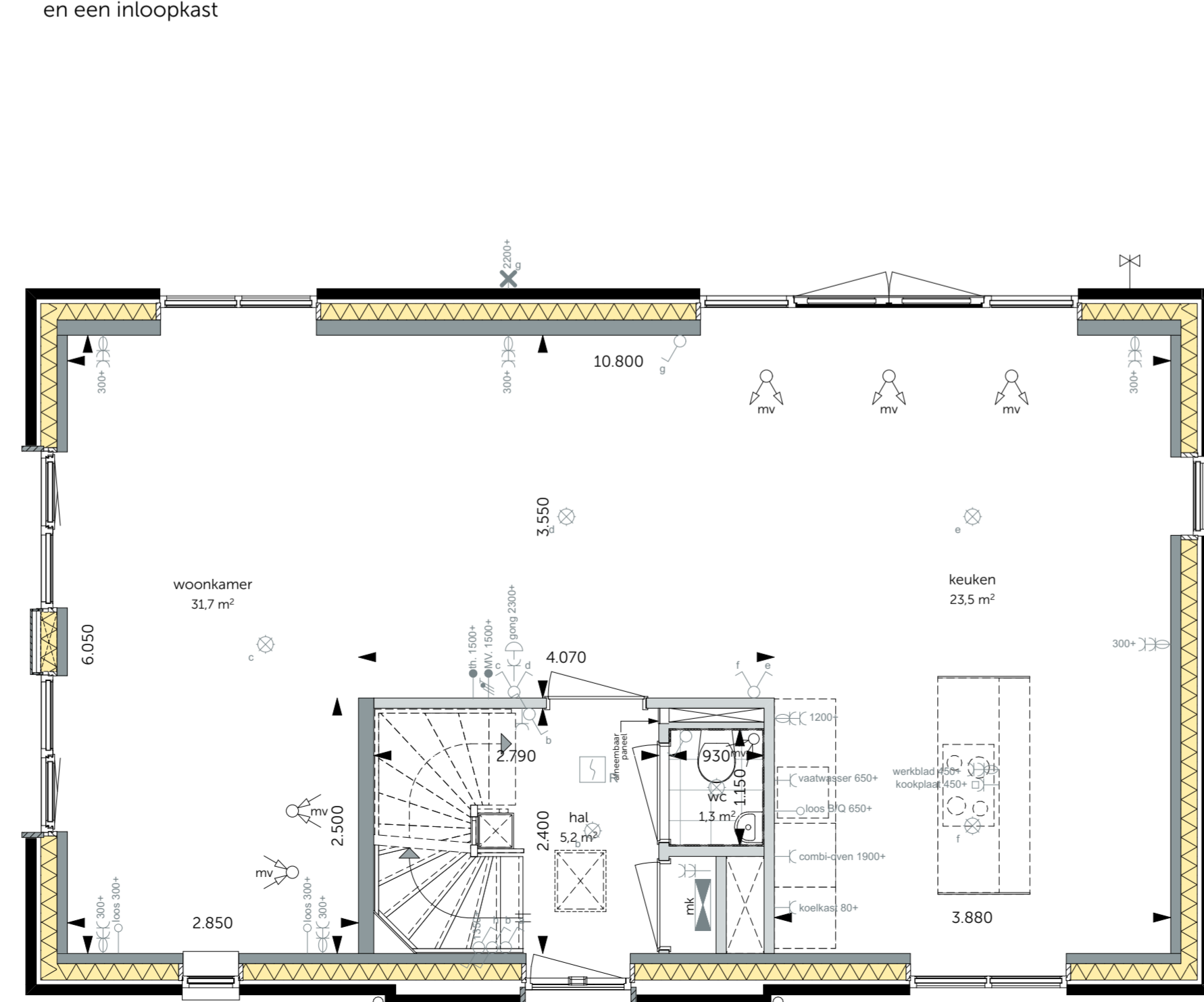

**Begane grond**  
 schaal 1:50

- Pui met dubbele deuren in de achtergevel
- Keuken en woonkamer gewisseld



Definitief



WUZIGING: DATUM:  
 1/5 Gravenzandseweg 39  
 2671 JJ Naaldwijk  
 tel: 0174 750 392  
 office@MAD.nl  
 www.MAD.nl

ONTWIKKELING & REALISATIE:  
**VAN OMME & DE GROOT**  
 Projectontwikkelaars en Bouwers Rotterdam  
 Heemraadsingel 223  
 3023 CD, Rotterdam

ONDERDEEL: FORMAAT: SCHAAL:  
 Fase 1 A1+ VK 1:100, 1:50

Vrijstaand Langs Opties  
 Bouwnummer: 01 en 02  
 Bloknummer: 01 en 02  
 PROJECTNR: 2022194  
 DATUM: 26-04-2023  
 TEGENING: PROJECT: TERENING: