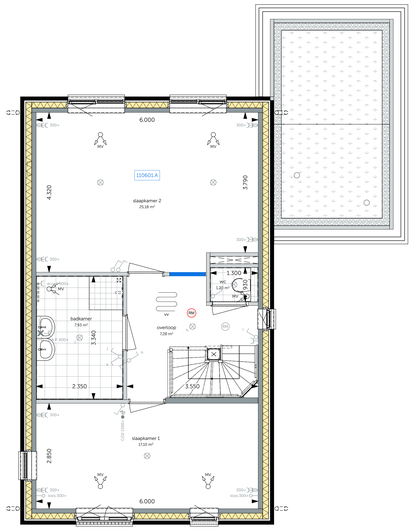

01 eerste verdieping
1:50

- 110601.A - samenvoegen van slaapkamer 2 en 3
(vervallen deur slaapkamer 3)

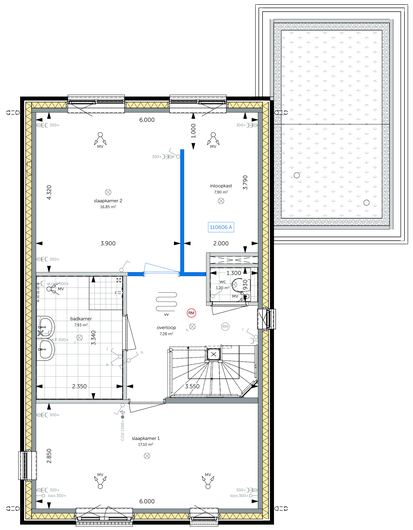

01 eerste verdieping
1:50

- 110606.A - samenvoegen van slaapkamer 2 en 3, inclusief inloopkast

01 eerste verdieping
1:50

- 110610.A - realiseren van inloopkast in slaapkamer 1

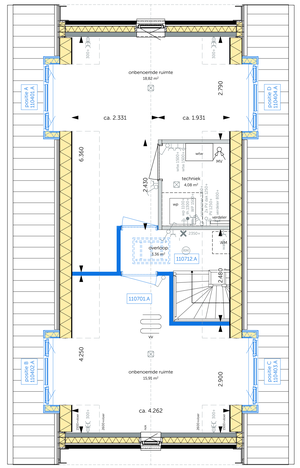

02 tweede verdieping
1:50

- 110401.A - dakkapel achterzijde linker dakvlak (positie A)
- 110402.A - dakkapel voorzijde linker dakvlak (positie B)
- 110403.A - dakkapel voorzijde rechter dakvlak (positie C)
- 110404.A - dakraam achterzijde rechter dakvlak (positie D)
- 110701.A - realiseren zolderindeling met 2 onbenoemde ruimtes
- 110712.A - viering toegankelijk maken d.m.v. vlisotrap

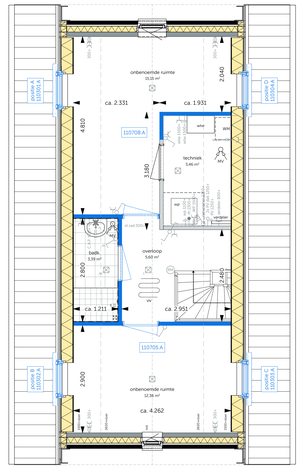

02 tweede verdieping
1:50

- 110301.A - dakraam achterzijde linker dakvlak (positie A)
- 110302.A - dakraam voorzijde linker dakvlak (positie B)
- 110303.A - dakraam voorzijde rechter dakvlak (positie C)
- 110304.A - dakraam achterzijde rechter dakvlak (positie D)
- 110705.A - realiseren zolderindeling met 2 onbenoemde ruimtes en 2e badkamer
- 110708.A - vergroten van technische ruimte

ALGEMEEN

- gevelmetselwerk
- kalkzandsteen
- isolatie
- lichte scheidingswand
- kozijn
- binnendeurkozijn
- buitenkraan
- wastafel
- hangend toilet met reservoir
- elektrische radiator aan wand
- opstelplaats wasmachine, positie indicatief
- opstelplaats mech. ventilatie met whw, positie indicatief
- opstelplaats warmtepomp, positie indicatief
- verdeler vloerverwarming, positie indicatief
- kruipluik in vloer, positie indicatief
- vloerverwarming
- afzuigpunt m.v. in plafond, positie indicatief
- afzuigpunt m.v. in wand, positie indicatief
- inblaaspunt m.v. in plafond, positie indicatief
- inblaaspunt m.v. in wand, positie indicatief
- rookmelder
- vegetatie/ sedum
- grind strook

ELEKTRA

- enkelpolige schakelaar
- serieschakelaar
- wisselschakelaar
- enkelpolige schakelaar gecombineerd met enkele wandcontactdoos in geheel vlakke uitvoering
- enkele wandcontactdoos met randaarde
- dubbele wandcontactdoos met randaarde in de zijgemaande vlakke verticale uitvoering
- dubbele wandcontactdoos met randaarde in de zijgemaande vlakke horizontale duo uitvoering
- perlex wandcontactdoos t.b.v. elektrische kookplaat 2x230V-16A
- loos aansluitpunt
- bedraad aansluitpunt
- bedraad aansluitpunt t.b.v. thermostaat
- bedraad aansluitpunt t.b.v. mechanische ventilatie
- bedraad aansluitpunt omvormer PV
- plafondlichtpunt
- wandlichtpunt
- optische rookmelder 230V
- centraal aardpunt
- draadloze bediduker
- gong
- groepenkast

Opties algemeen

- Indeling technische ruimte is indicatief en definitief vast te stellen door de installateur
- Aantal en positionering PV panelen is indicatief
- Aantal en positionering PV panelen is indicatief en op basis van de BENG berekening definitief vast te stellen door de installateur
- De whw, opstelplaats warmtepomp en mechanische WTW-ventilatiesystem zijn indicatief en op basis van de ventilatieberekening definitief vast te stellen door de installateur
- Nadrukken in de gevels zijn indicatief
- Voor de installatie van de mechanische ventilatiebeweegraat hoe deze opties toegepast kunnen worden op basis van een wyvertplaat. De opties zijn toepasbaar op verzetplaten wyvertgroepen met gelijke plattegrondindeling, waarbij onder andere geveldetailing, dak en spiegeling van woning kunnen afwijken van de geldende opties, zonder dat dit gevolgen heeft voor het principe van de gekozen opties.

Opties Vrijstaand

- De opties zoals getekend zijn een voorbeeldweergave gepresteerd op bouwnummer: 60
- Deze opties gelden ook voor de volgende bouwnummers: **61**

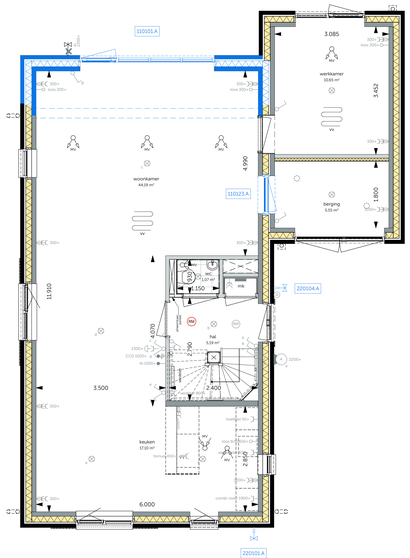

00 begane grond
1:50

- 110101.A - uitbouw van 1,2 meter aan de achtergevel
- 110123.A - deur van berging naar woonkamer
- 220101.A - buitenkraan aan de voorgevel
- 220104.A - buitenkraan aan de zijgevel

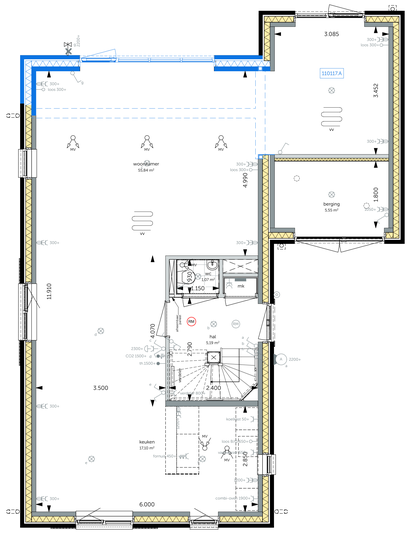

00 begane grond
1:50

- 110117.A - werkkamer gedeeltelijk betrekken bij woonkamer, inclusief uitbouw 1,2 m

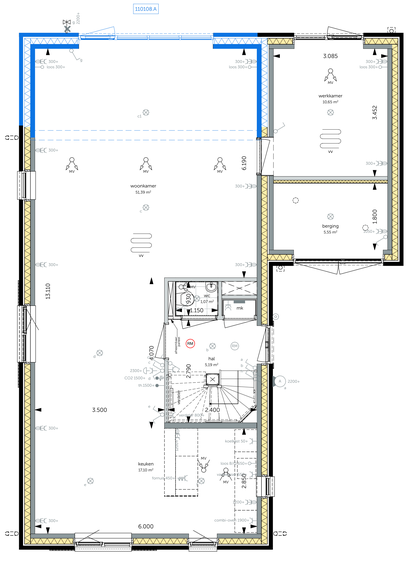

00 begane grond
1:50

- 110108.A - uitbouw van 2,4 meter aan de achtergevel

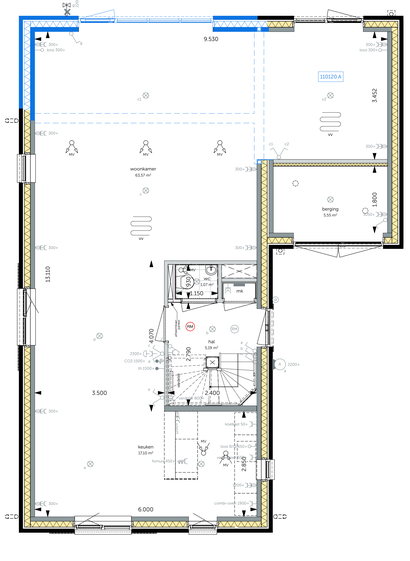

00 begane grond
1:50

- 110120.A - werkkamer gedeeltelijk betrekken bij woonkamer, inclusief uitbouw 2,4 m

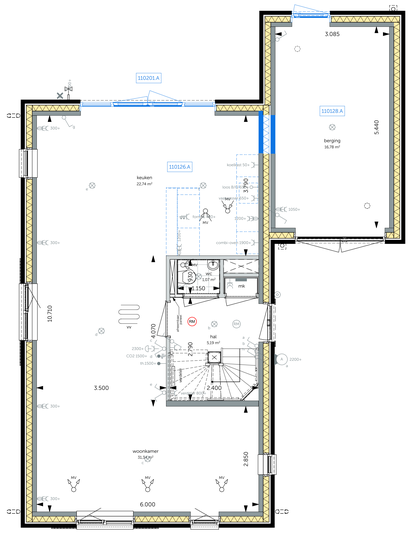

00 begane grond
1:50

- 110201.A - gevelpui met dubbele deur in de achtergevel
- 110128.A - vergroten berging door vervallen werkkamer
- 110126.A - keuken verplaatsen naar woonkamerzijde

MAD
modeling | architecture | data
½ Gravenzandseweg 39
2671 JJ Naaldwijk
tel. 0174 750 392
office@MAD.nl
www.MAD.nl

WIJZIGING: DATUM:

ONTWIKKELING & REALISATIE:

VAN OMME & DE GROOT
Projectontwikkelaars en Bouwers | Rotterdam
Heemraadssingel 223
3023 CD, Rotterdam

ONDERWERP: Fase 5	FORMAAT: A0+ (+1X)	SCHAAL: 1:50	
VK-O-V6300-D	DATUM: 19–06–2025	PROJECTNR: 2025150	
Bouwnummer 60 - 61			
-			

PROJECT: Harderweide fase 5 en 6

TEKENING: VK-O-V6300-D